نائب عن ذي قار: بلدية الناصرية تعج بالفساد ويطالب رئيس هيئة النزاهة بالتحقيق

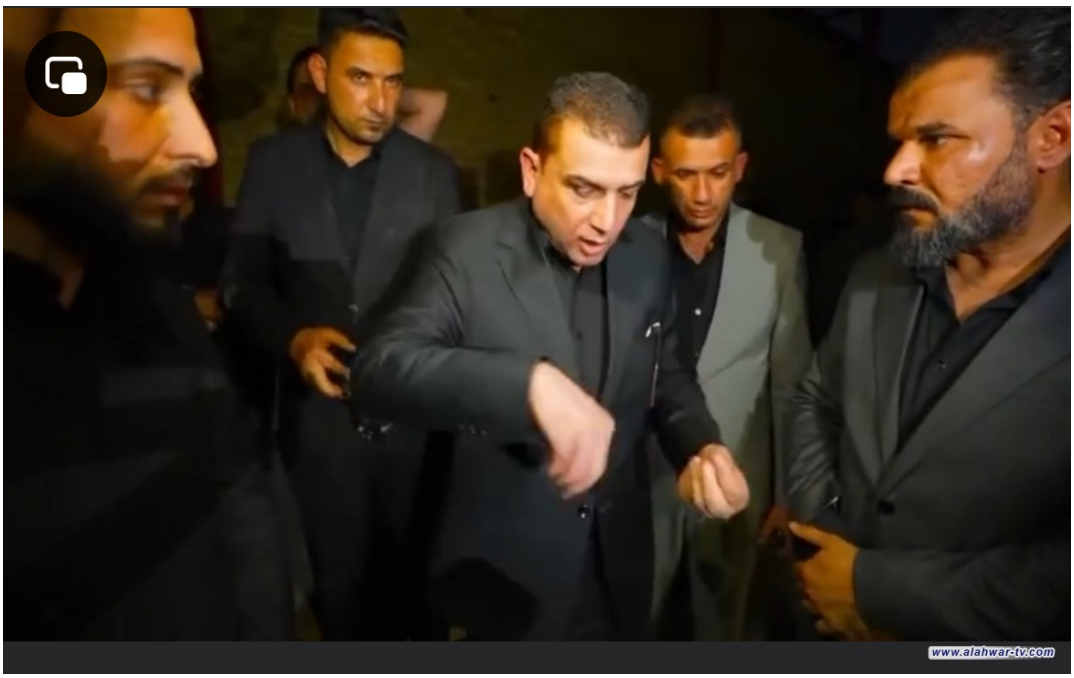

??? ?????? ?? ?????? ?? ??? ???? ???????? ???? ???? ??????? ????????? ???? ???? ??????? ???? ??????? ?????? ?? ????? ????

??? ????? ????? ??????? ????? ????? ???????? ???? ??? ???????.

???? ???????? ?? ????? ????? ?????? ???????? ??? ???? ??????? ??? ???? ??? ?? ?? ??? ?? ??? ???????? ????????? ???? ???

????? ?? ????? ?????? ?? ??????? ?????? ???? ?????????.