القبض على 7 متهمين بينهم امرأة وفق أحكام قانونية مختلفة في بغداد

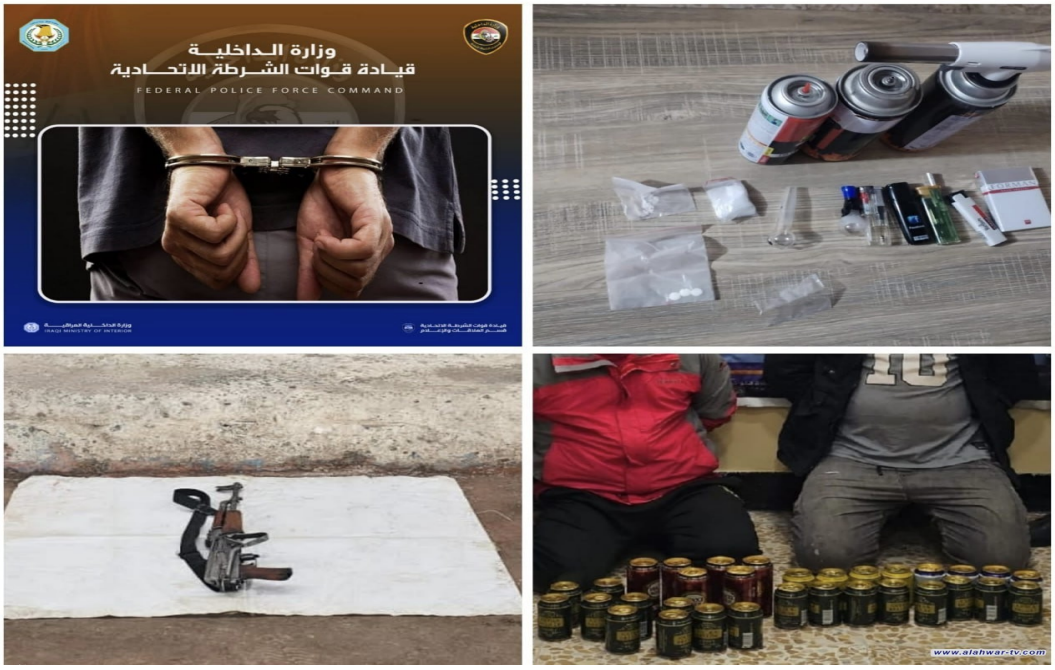

????? ?????? 7 ??? ????? ??????? ????? ????????? ????? ?? ????? ?? ?????? ??????? ????? ??? ?????.

وذكر بيان للوزارة- أن "قطعات الفرقة الخامسة شرطة اتحادية وبجهد أمني واستخباري، نفذت عمليات أمنية متميزة ألقت خلالها القبض على (7) متهمين بينهم امرأة وفق أحكام قانونية مختلفة تضمنت (المخدرات، السرقة، مشاجرة، تهديد، مخمورين) في مناطق (السعادة، الشعب، حي أور، أم الكبر والغزلان، الدسيم) في بغداد، مع ضبط (مادة الكريستال تقدر بحوالي 220 ملغرام، 3 بايب للتعاطي، مشروبات كحولية)".

???? ????? ????? ?????? ??????? ?????? ?????" ?? ??????? ????? ??? ?????? ?? ????? (???????) ????? ?? ?????? ???? ?? ????? ?????????? ???????? ????? ?? ??? ?????? ?"(????????? ??????) ???????". ?????? ??? ??????