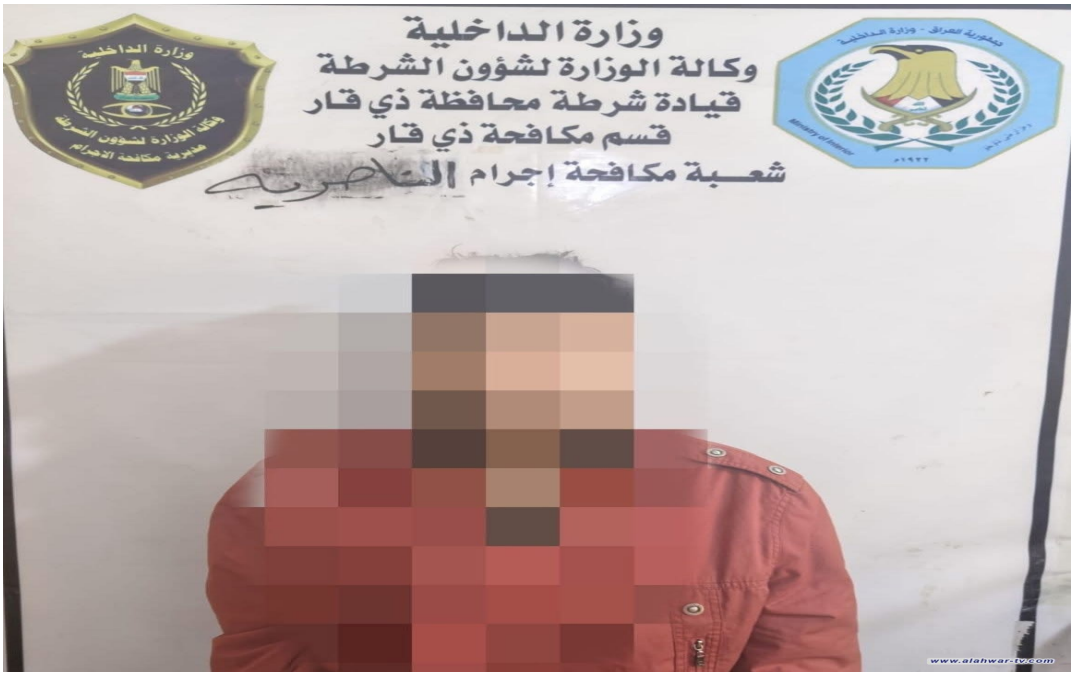

القبض على متهم بسرقة حقيبة نسائية وسط الناصرية

وزارة الداخلية
وكالة الوزارة لشؤون الشرطة
قيادة شرطة محافظة ذي قار
قسم مكافحة ذي قار
شعبة مكافحة إجرام الناصرية
وزارة الداخلية
وكالة الوزارة لشؤون الشرطة
مديرية مكافحة الإجرام
جمهورية العراق - وزارة الداخلية
Ministry of Interior
١٩٢٢
www.alahwar-tv.com

?????? ?????? ????? ??????? ?? ??? ?? ?????? ?????? ??? ??? ????????? ?????? ?????? ??????? ???????? ????? ????? ?????? ????? ????? ?? ?????? ?????????.

????? ????? ???????? ??? ?? ????? ??????? ????? ?????????? ???????? ???????? ????????? ?? ??????? ??? ??????? ????? ????? ?? ?????? 21 ????? ??????? ????? ??? ????? ?????? ??? ?????? ????????? ?????? ??????? ?????? ??????? ??????? ????? ????? ???????? ??????? ??? ??????? 442.